

P220283

PLAN DE FACADE PARTIELLE

Hôpital Robert Debre
48, Boulevard Sérurier
75019 PARIS

PLAN DE FACADE PARTIELLE

Hôpital Robert Debre
48, Boulevard Sérurier
75019 PARIS

INDICE	DATE	VISA	VISA Contrôleur	MODIFICATIONS
0	29/02/2024	DODV	SBU	Elaboration du plan
A				
B				

NOTA

- La précision des données numériques extraites du fichier de dessin informatique dépend de l'échelle graphique pour laquelle le plan a été établi ; cette précision respecte les tolérances réglementant la profession de Géomètre-Expert.
- L'altimétrie est rattachée au système NGF - IGN69 (altitudes dites Normales).

ECHELLE
1/100

GTA GE

Géomètres Experts Topographes Associés
S.E.L.A.S. inscrite à l'O.G.E. sous le n°1990B100001
152, rue de Picpus - PARIS 75012
Tél : 01.43.43.56.29 - Télécopie : 01.43.42.10.44
Site : www.gtage.fr
Email : contact@gtage.fr

DOSSIER : P220283

DATE RELEVES : Février 2024
FICHIER : P220283_FAC_0.dwg
PRESENTATION : PRES_FAC-1

REPERAGE DES FACADES
(sans échelle)

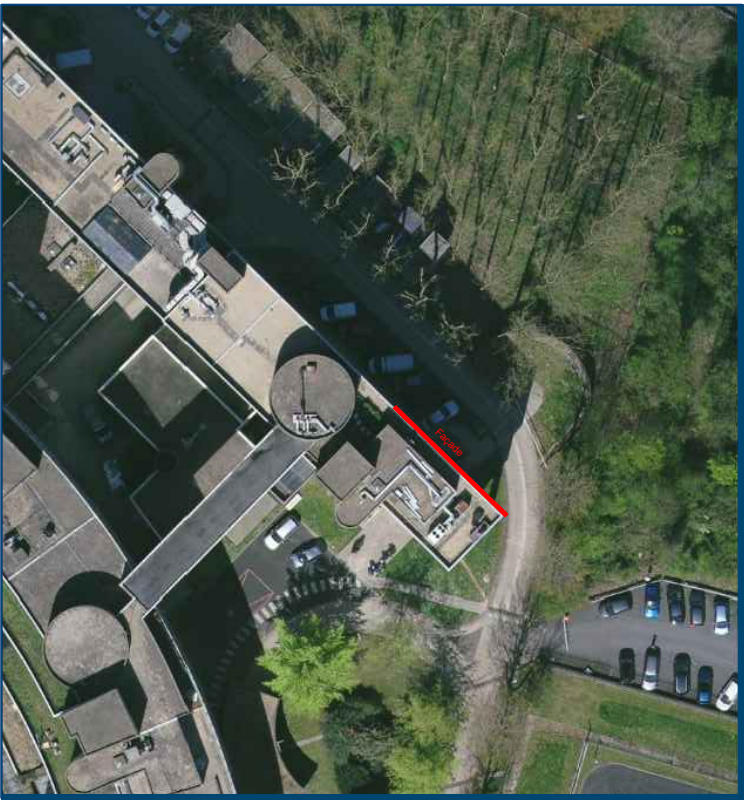

Côté réservoir des Lilas

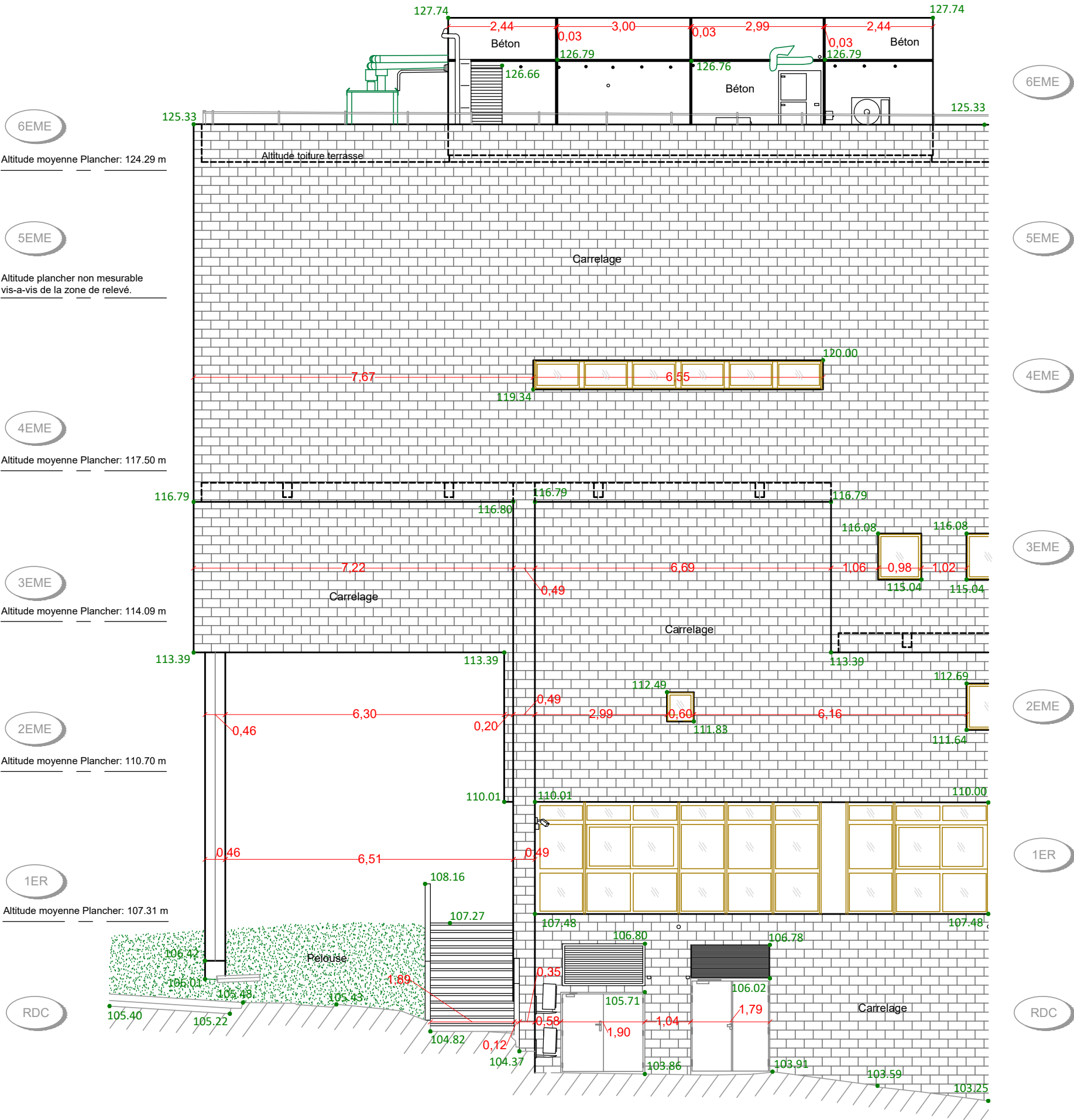

PLAN DE COMPARAISON : 100.00 m